

**DOCUMENTAZIONE FOTOGRAFICA**



Fronte Est



Fronte Ovest



Ripostiglio Piano Terra

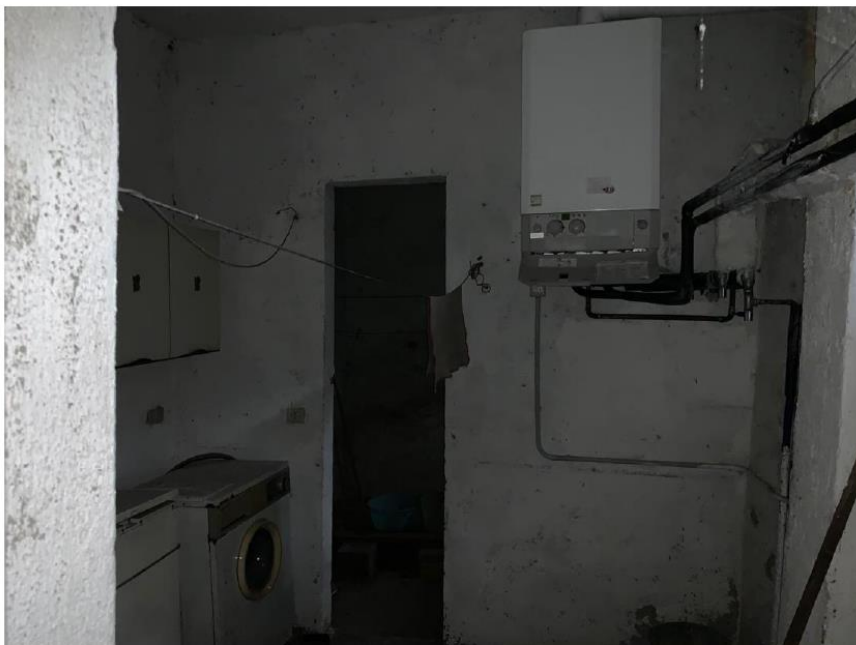

Ripostiglio Piano Terra



Ripostiglio Piano Terra



Ingresso Piano Primo



Cucina Piano Primo



Soggiorno Piano Primo



Servizio Piano Primo



Camera Piano Primo

## PROPRIETA'

La proprietà dell'immobile è esclusiva del Comune di Colere.

		Data: 27/05/2019 - Ora: 14.38.50 Fine Visura n.: T199344 Pag: 1										
Direzione Provinciale di Bergamo Ufficio Provinciale - Territorio Servizi Catastrali		<b>Visura per immobile</b> Situazione degli atti informatizzati al 27/05/2019										
Dati della richiesta		Comune di COLERE ( Codice: C835) Provincia di BERGAMO										
Catasto Fabbricati		Foglio: 6 Particella: 3150 Sub.: 701										
Unità immobiliare												
N.	DATI IDENTIFICATIVI				DATI DI CLASSAMENTO				DATI DERIVANTI DA			
	Sezione Urbana	Foglio 6	Particella 3150	Sub 701	Zona Cens.	Micro Zona	Categoria A/3	Classe 2	Consistenza 7 vani	Superficie Catastale Totale: 145 m <sup>2</sup> Totale escluse aree scoperte** : 132 m <sup>2</sup>	Rendita Euro 283,06	
1												Variazione del 09/11/2013 - Incentivo in misura dei dati di superficie.
Indirizzo		VIA PAPA GIOVANNI XXIII n. 17 passo T.1;										
Annotazioni		classamento e renditi non rettificati entro dodici mesi dalla data di iscrizione in atti della dichiarazione (D.M. 761/94)										
INTESTATO				DATI ANAGRAFICI				CODICE FISCALE		DIRITTI E ONERI REALI		
N.	1				COMUNE DI COLERE con sede in COLERE				81902410165*		(1) Proprietà per 1/1	
DATI DERIVANTI DA		VOLONTA' D'UFFICIO del 22/03/2012 protocollo n. B00150437 Visura in atti del 03/08/2012 Repertorio n. 7 Rogante: COMUNE DI COLERE Sede: COLERE Registrazione: Sede CANC. PASS. INT. DA ESAM. TRAS. 11459/2012 (n. 14917/1/2012)										
Unità immobiliari n. 1												
Visura telematica esente per fini istituzionali												
* Codice Fiscale Validato in Anagrafe Tributaria												
** Si intendono escluse le "superfici di balconi, terrazzi e aree scoperte pertinenziali e accessorie, comunicanti o non comunicanti" (cfr. Provvedimento del Direttore dell'Agenzia delle Entrate 29 marzo 2013).												