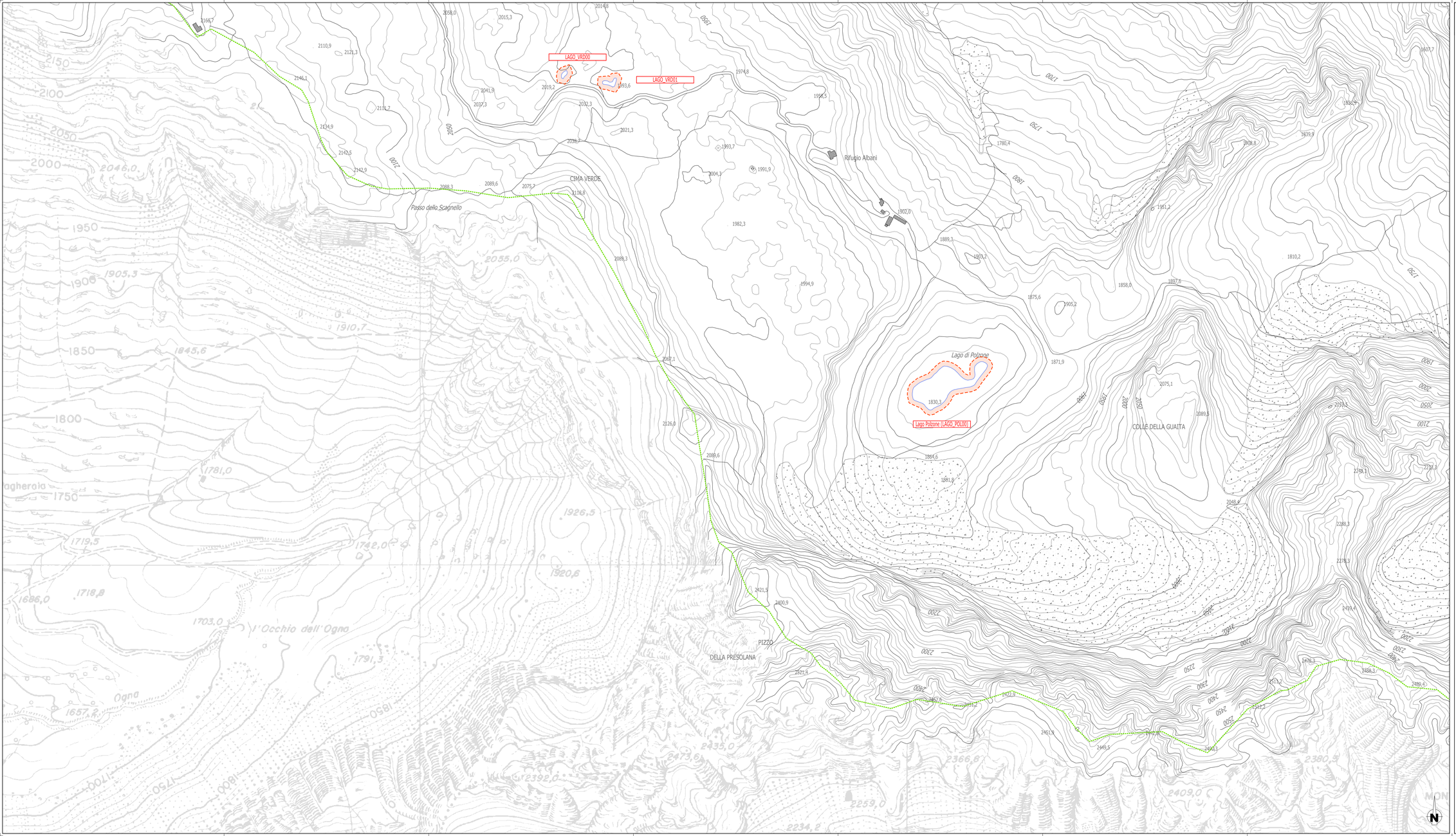

LEGENDA

CORSI D'ACQUA APPARTENENTI AL RETICOLO PRINCIPALE

Corsi d'acqua appartenenti al reticolo principale

CORSI D'ACQUA APPARTENENTI AL RETICOLO MINORE

A cielo aperto	Tombinato	
		Corso d'acqua con andamento coincidente rispetto a quanto riportato sulla base catastale
		Tratto di corso d'acqua non coincidente (deviazione per cause naturali e/o antropiche) rispetto a quanto riportato sulla base catastale o porzione di corso d'acqua non identificabile sulla base catastale. Il tratto di corso d'acqua è però in continuità, a monte e/o a valle, con quanto riportato sulla base catastale.

ELEMENTI CORRELABILI AL RETICOLO MINORE MA PRIVI DI FUNZIONALITA' IDRAULICA

Alveo di corso d'acqua riportato sulla base catastale, ma privo di funzione idraulica. Per le aree ancora iscritte alla partita catastale "Acque esenti da estimo" vi sono i presupposti per la sdemanializzazione.

ELEMENTI CORRELABILI AL RETICOLO MINORE DI PREVISTA REALIZZAZIONE

A cielo aperto	
	Tratto di alveo di prevista nuova formazione in seguito ad intervento di sistemazione idraulica nei pressi del Piazzale Carbonera.

FASCE DI RISPETTO

Fascia NA: presente lungo entrambi i lati dei corsi d'acqua del reticolo idrico minore, è sempre presente ed è individuata in base a ragioni di interesse generale, di protezione del demanio idrico e fluviale e/o di tutela della pubblica incolumità. Ha larghezza minima cinque metri (misura effettuata secondo quanto stabilito dall'articolo 13 del Regolamento) laddove è già stata verificata la compatibilità idraulica (limitatamente al centro storico e centro edificato), in tutti gli altri casi è minimo 10,00 metri.

Fascia NB: collocata esternamente alla fascia NA del reticolo idrico minore, può essere assente, non ha ampiezza minima ed è individuata in base a ragioni di protezione del demanio idrico e fluviale, nonché tutela della pubblica incolumità.

Limite deroga della fascia NA: entro il centro edificato e lungo il reticolo idrico minore il soggetto attuatore di interventi in fregio ai corsi d'acqua può conseguire una deroga sino a 5 metri per la fascia NA (misura effettuata come stabilito dall'Articolo 13 del Regolamento) producendo apposita documentazione di compatibilità idraulica redatta secondo le modalità stabilite dal TITOLO XII del Regolamento. In tal caso il soggetto attuatore è tenuto alla sottoscrizione di apposito atto liberatorio che esclude ogni responsabilità dell'Amministrazione Pubblica in ordine ad eventuali futuri danni a cose ed a persone derivanti dal dissesto idraulico od idrogeologico, analogamente a quanto previsto dal comma 7 dell'articolo 18 delle NIA del PAI.

Fascia di progetto NA: è indicato con apposito segno grafico il perimetro della fascia NA legato alla realizzazione di opere di sistemazione idraulica / divenzione basate su specifiche analisi di tipo idraulico lungo il reticolo idrico minore. Allorché dette opere saranno realizzate, la larghezza della fascia sarà 5 metri (misura effettuata secondo quanto stabilito dall'articolo 13 del Regolamento) e solo a seguito di parere preventivo positivo dello STER, da esprimersi successivamente la realizzazione delle opere (dimensionate con apposito studio idrologico - idraulico) e presentazione del Certificato di Regolare Esecuzione.

Fascia NA: collocata lungo il reticolo idrico principale. E' sempre presente, ha larghezza minima dieci metri ed è individuata in base a ragioni di interesse generale, di protezione del demanio idrico e fluviale, nonché di tutela della pubblica incolumità.

Fascia NB: collocata esternamente alla fascia NA del reticolo idrico principale, può essere assente, non ha ampiezza minima ed è individuata in base a ragioni di protezione del demanio idrico e fluviale, nonché tutela della pubblica incolumità.

ALTRI ELEMENTI

Perimetro centro abitato ai sensi di d.lgs. 285/1992 e DPR 495/1992

D2207 Identificativo convenzionale del corso d'acqua

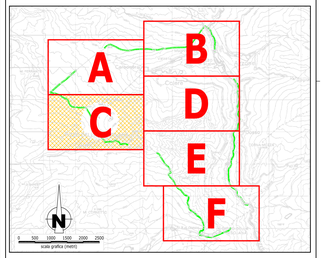

ERA
Via Dalmazia 7 - Centro Tecnologico (POINT)
Via Pasubio, 7 - 24044 DALMINE (BG) - ITALIA
Tel. +39.035.6224241 - Fax. +39.035.6224242

VISTO REDATTORE - RESPONSABILE TECNICO

Geom. Giovanni Gualdi

COMMITTENTE

COMUNE DI COLERE
Via Tortola 54
24020 COLERE (BG)

VISTO COMMITTENTE

DATA EMISSIONE	TAVOLA	SCALA
Agosto 2010	01C	1:2.000

PROGETTO

DELEGA DELLE FUNZIONI DI POLIZIA IDRAULICA SUL RETICOLO IDRICO MINORE
Art. 3, comma 114, L.R. 1/2000 - DGR VII/7868 e s.m. ed i.

OGGETTO

INDIVIDUAZIONE DEL RETICOLO IDRICO MINORE, PRINCIPALE E DELIMITAZIONE DELLE FASCE DI RISPETTO DEI CORSI D'ACQUA

REV. N.	DATA	NOTE REVISIONE
01	Agosto 2010	Emissione
02	-	-
03	-	-